

MODULARIO
F. rig. rend. 497



MINISTERO DELLE FINANZE
DIREZIONE GENERALE DEL CATASTO E DEI SS.TT.EE.

MOD. **BN** (CEU)

CATASTO EDILIZIO URBANO (RDL 13-4-1939, n. 652)

LIRE
250

Planimetria di u.i.u. in Comune di FANO ADRIANO via C.SO VITT. EMANUELE 3 civ. 11

PIANO TERRA - NEGOZIO
H.= MT. 2.45

Comune di Fano Adriano

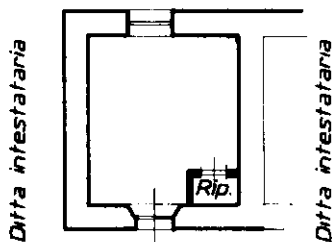

Via Vittorio Emanuele 3

ORIENTAMENTO

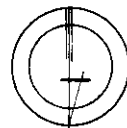

SCALA DI 1: 200

Dichiarazione di N.C.
Denuncia di variazione

Compilata dal GEOM. NOLI PASQUALE
(Titolo, cognome e nome)

RISERVATO ALL'UFFICIO

Ultima planimetria in atti

Data presentazione: 09/08/1993 - Data: 25/11/2024 - n. T327154 - Richiedente: QRNGPR78B22L103P

Totale schede: 1. - Formato di acquisizione: A4(210x297) - Formato stampa richiesto: A4(210x297)

n. 379 sub. 1 della provincia di TERAMO n. 705

data 04.08.93 Firma Noli Pasquale

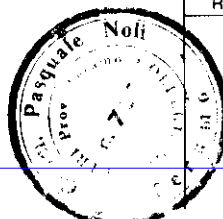

09/08/1993
1933

Catasto di Fabbricati - Situazione al 25/11/2024 - Comune di FANO ADRIANO(D489) - < Foglio 2 - Particella 379 - Subalterno 1 >
COR.SO VITTORIO EMANUELE Piano T