

MODULARIO
F. rig. rend. 497



MINISTERO DELLE FINANZE
DIREZIONE GENERALE DEL CATASTO E DEI SS.TT.EE.

MOD. BN. (CEU)

LIRE
250

CATASTO EDILIZIO URBANO (RDL 13-4-1939, n. 652)

Planimetria di u.i.u. in Comune di FANO ADRIANO via C.SO VITT. EMANUELE 3 civ. 13

PIANO TERRA - NEGOZIO
H.= MT. 2.45

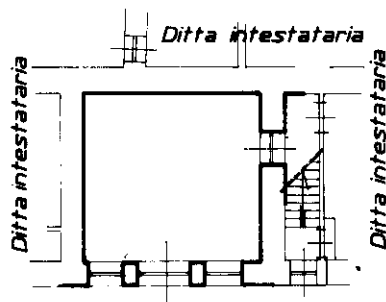

Corso Vittorio Emanuele 3

ORIENTAMENTO

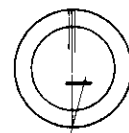

SCALA DI 1: 200

Dichiarazione di N.C.

Denuncia di variazione

Compilata dal **GEOM. NOLI PASQUALE**

(Titolo, cognome e nome)

RISERVATO ALL'UFFICIO

Ultima planimetria in atti

Data presentazione: 09/08/1993 - Data: 25/11/2024 - n. T327155 - Richiedente: QRNGPR78B22L103P

Totale schede: 4 - Formato di acquisizione: A4 (210x297) - Formato standard: A4 (210x297) - n. 379 sub. 2

n. 379 sub. 2

Leggito all'atto da **GEOMETRI**

della provincia di **TERAMO**

data **04.08.93** Firma *N. Pasquale*

9 860 1993

1933

Catasto Fabbricati - Situazione al 25/11/2024 - Comune di FANO ADRIANO(D489) - < Foglio 2 - Particella 379 - Subalterno 2 >
CORSO VITTORIO EMANUELE Piano T